

# Instrucciones

## INICIO DE

## CURSO 21/22

COLEGIO LA ANUNCIATA  
FUNDACIÓN EDUCATIVA  
FRANCISCO COLL LEÓN

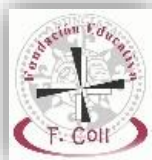



## Comenzamos un curso distinto

Estimadas familias:

El presente documento es un **resumen** del PLAN DE INICIO DEL CURSO 2021/2022 entregado en el mes de julio a la Dirección Provincial de Educación. Se han seguido para su elaboración todas las instrucciones que la Administración ha publicado para el inicio del curso escolar.

Queremos pedirles implicación, comprensión y paciencia en la adaptación y en el desarrollo de las medidas para garantizar la seguridad sanitaria de la Comunidad Educativa, especialmente de nuestro alumnado. Todas ellas están condicionadas a las instrucciones que se puedan seguir recibiendo desde la Consejería de Educación. Además, es un documento vivo, ya que se irán adaptando aquellas medidas para un mejor funcionamiento.

Es cosa de todos y seguimos contando CONTIGO para ello.

*Equipo Directivo  
Colegio La Anunciata (León)*

Escenario



**Clases  
presenciales**

## ESCENARIO 1

# CLASES PRESENCIALES PARA LA TOTALIDAD DEL ALUMNADO

# 1



### CON FIEBRE NO VENGAS

- 1** Solo asistirá el alumnado que **NO** presente ningún síntoma relacionado con el COVID-19. Es obligatorio que los alumnos/as se tomen la temperatura antes de salir de casa y a la vuelta. En caso de síntomas relacionados con el COVID-19, **NO** podrán venir al centro y deberán comunicarlo inmediatamente al tutor/a según dictamina la normativa.

SCENARIO

# 1

- 2** El uso de la mascarilla será obligatorio a partir de 6 años así como el mantenimiento de la distancia de seguridad de 1,5m.

Se aumentará el control y el número de accesos en todas las etapas:

#### INFANTIL Y PRIMARIA

(dos puertas de la Calle Dominicas y la de la Calle Azorín)

#### SECUNDARIA Y BACHILLERATO

(portón de la Calle Dominicas y puerta de la Calle Azorín)



## EDUCACIÓN INFANTIL Y

### 3 1.º E. PRIMARIA

Se organizarán

por cursos grupos estables de convivencia. En cursos superiores, la organización también está pensada para que los agrupamientos de los alumnos/as sean estables.

# PARA TODOS/AS

## AL COLE SE VIENE CON LA MASCARILLA PUESTA

- 4** Todo el alumnado a partir de 1.º de Primaria asistirá al colegio con mascarilla. En los grupos estables de convivencia de Educación Infantil y 1.º de Primaria no se aplicarán los criterios de limitación de distancia.



## COMISIÓN COVID

Se ha constituido una comisión específica de trabajo para garantizar la seguridad y la salud del personal y del alumnado frente al COVID-19.

## CADA ESTUDIANTE CON SU MOCHILA Y SU KIT

- 5** Se han instalado en el centro puntos de desinfección con gel hidroalcohólico.



Para garantizar la seguridad sanitaria **cada estudiante deberá traer un kit** personal en una bolsa, (que permanecerá en el pupitre), formado por **gel hidroalcohólico, rollo de papel de cocina, desinfectante y paquete de pañuelos desechables. Es aconsejable incluir una mascarilla de repuesto.**

Los pañuelos desechables se deberán tirar a la papelera después de su uso (se han habilitado papeleras especiales de pedal).

## ENTRADAS DE UNO EN UNO Y CON DISTANCIA DE SEGURIDAD

- 6** La entrada se realizará de uno en uno y guardando la **distancia de seguridad (1,5 metros)**. Si algún estudiante necesita utilizar el **ascensor** por prescripción médica, deberá pedirlo en portería y podrá subir individualmente (cursos superiores) o acompañado por personal del centro, si precisa asistencia.

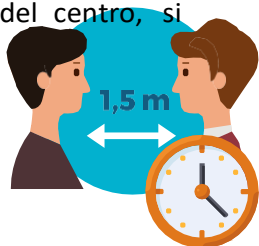

### SE ENTRA Y SALE EN FILA

- 7** En los accesos **las familias y alumnos deberán hacerse responsables de mantener la distancia de seguridad**. Los educandos accederán al centro según la puerta asignada y de uno en uno. Se **hará desinfección de calzado y manos en la puerta y accederán directamente al aula (no se harán filas en el patio)**.

### SE EXIGE PUNTUALIDAD

- 8** Se exigirá **puntualidad** en la entrada y en la salida. Quienes **no estén en su hora de entrada deberán entrar por el acceso de la Calle Dominicas a las 10h o a las 11:25h**. Hacemos, en este sentido, un llamamiento a la responsabilidad de todos por el bien común.

### SIN GRUPOS EN LA PUERTA

- 9** En el caso de los alumnos mayores y de las familias, se recomienda **que no permanezcan en grupo en los accesos al centro**.

### LAS FAMILIAS NO PUEDEN ACCEDER AL CENTRO

- 10** Las familias **no podrán acceder al colegio salvo excepciones puntuales**. Para la comunicación con el centro, incluidos los servicios de Secretaría y Administración, se recomienda la vía telemática y, en caso estrictamente necesario, se concertará una cita previamente.



### EN CLASE

#### AL ENTRAR Y SALIR, EL GEL

- 11** Cada vez que se entre o se salga de una clase se **deberá desinfectar con gel hidroalcohólico**. Este proceso será supervisado por el profesorado que se encuentra en la puerta del aula.

## NO SE PUEDE SALIR DEL AULA

- 12** Queda terminantemente prohibido estar en los pasillos. Si algún estudiante tiene que ir de manera urgente al servicio, solo lo hará con el permiso del profesor y de forma individual, no pudiendo coincidir más de dos personas. Los baños estarán habilitados también con geles hidroalcohólicos, papel de secado y jabón.



## HIGIENE DEL UNIFORME

- 13** Se recomienda el lavado/desinfección diaria del uniforme en todas las etapas. Si tiene Educación Física, el alumnado vendrá con el uniforme deportivo ya que no se cambiará en los vestuarios. En Infantil y Primaria el baby se traerá puesto al inicio de la jornada y el alumno se lo llevará al finalizarla.

## ZONAS DELIMITADAS Y FLUJOS DE CIRCULACIÓN

- 14** Se han delimitado zonas y flujos de circulación por todo el centro para evitar cruces. Estos **deberán ser respetados en todo momento por toda la Comunidad Educativa respetando la norma de circular siempre por la derecha.**

## OLVIDOS

- 15** En caso de que el alumnado olvide cualquier material, merienda, trabajo, etc., **ni será recogido en portería ni entregado al alumno a lo largo del día.**

## CON EL PROFE NO SE HABLA EN LA PUERTA, SE PIDE CITA

- 16** Se suprimirán las comunicaciones en las **entradas y salidas. Si se quiere comunicar algo**, se deberá concertar una cita por Alexia.



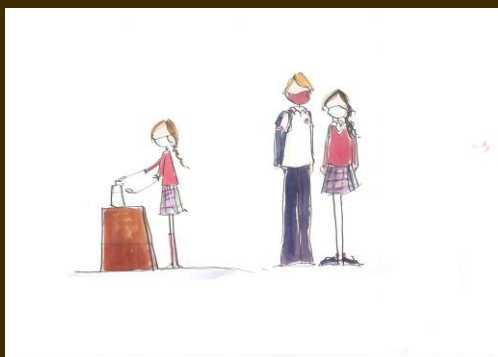

- 1 Se dará formación en tutoría sobre los procedimientos y normas de durante los primeros días del curso.
- 2 Las aulas serán ventiladas entre 10 y 15 minutos antes de la llegada del alumnado, al final de cada periodo lectivo, durante el recreo y al acabar la jornada.
- 3 No se permitirá que los alumnos compartan material.
- 4 Se evitará la presencia en salas comunes y, en el caso en el que se utilicen, se procederá a su desinfección.
- 5 Los recreos siempre estarán divididos por zonas, las bajadas y las subidas de los mismos se harán de forma escalonada, por filas y manteniendo las distancias de seguridad.
- 6 Dentro de las circunstancias, se intentará mantener siempre un ambiente de normalidad dentro del aula.
- 7 Se han programado rutinas de limpieza para la desinfección de aseos y zonas comunes.
- 8 Se intentará mantener siempre la distancia de seguridad entre compañeros y con el profesor.
- 9 Los especialistas o tutores que entren en otras aulas deberán llevar mascarilla.



10

Se han establecido rutinas obligatorias de higienización de manos: a la entrada y salida del centro, del aula y en la subida y bajada de los recreos.

11

Cada niño debe traer su botella de agua, en caso necesario.

12

En Primaria, ESO y Bachillerato la disposición de las mesas será individual. Al final del día deberán dejar recogida la silla encima de la mesa.

13

En caso de sospecha de síntomas, el alumno será enviado al aula de aislamiento y se procederá a informar a las familias y a los organismos recomendados según el protocolo.

14

No se podrá traer juguetes al colegio.

15

Todas las puertas de aulas y pasillos permanecerán siempre abiertas.

16

También se evitará el contacto con los pasamanos de las escaleras, siempre que sea posible.

17

Toda persona que incumpla alguna norma de seguridad y salud le será aplicado de forma estricta el procedimiento de convivencia y disciplina del centro y podrá ser enviado a casa en caso de incumplimiento de cualquiera de las normas.

18

Desde el Departamento de Orientación y desde las tutorías se cuidará especialmente el aspecto emocional y la situación personal de los alumnos.



# Organización entradas y salidas DEL COLEGIO para las diferentes etapas

3

## EDUCACIÓN INFANTIL

(Segundo ciclo: 3,4 y 5 años)

NIVEL	PUERTA	ENTRADA	SALIDA
-------	--------	---------	--------

Durante los meses de septiembre y junio

1º Ed. Infantil (3 años)	Calle Azorín (puerta blanca)	Mañana 9:25	Mañana 13:15
2º Ed. Infantil (4 años)	Calle Azorín (puerta blanca)	Mañana 9:30	Mañana 13:20
3º Ed. Infantil (5 años)	Calle Azorín (puerta blanca)	Mañana 9:35	Mañana 13:25

El resto del curso

1º Ed. Infantil (3 años)	Calle Azorín (puerta blanca)	Mañana 9:25 Tarde 15:00	Mañana 12:45 Tarde 16:45
2º Ed. Infantil (4 años)	Calle Azorín (puerta blanca)	Mañana 9:30 Tarde 15:05	Mañana 12:50 Tarde 16:50
3º Ed. Infantil (5 años)	Calle Azorín (puerta blanca)	Mañana 9:35 Tarde 15:10	Mañana 12:55 Tarde 16:55

# EDUCACIÓN Primaria

NIVEL	PUERTA	ENTRADA	SALIDA
-------	--------	---------	--------

**Durante los meses de septiembre y junio**

1.º Ed. Primaria	Calle Dominicas (puerta negra)	Mañana 9:25	Mañana 13:15
2.º Ed. Primaria	Calle Dominicas (puerta negra)	Mañana 9:30	Mañana 13:20
3.º Ed. Primaria	Calle Dominicas (puerta negra)	Mañana 9:35	Mañana 13:25
4.º Ed. Primaria	Calle Dominicas (portón negro)	Mañana 9:25	Mañana 13:15
5.º Ed. Primaria	Calle Dominicas (portón negro)	Mañana 9:30	Mañana 13:20
6.º Ed. Primaria	Calle Dominicas (portón negro)	Mañana 9:35	Mañana 13:25

SCENARIO  
**1**

NIVEL	PUERTA	ENTRADA	SALIDA
-------	--------	---------	--------

**El resto del año**

1.º Ed. Primaria	Calle Dominicas (puerta negra)	Mañana 9:25 Tarde 15:00	Mañana 12:45 Tarde 16:45
2.º Ed. Primaria	Calle Dominicas (puerta negra)	Mañana 9:30 Tarde 15:05	Mañana 12:50 Tarde 16:50
3.º Ed. Primaria	Calle Dominicas (puerta negra)	Mañana 9:35 Tarde 15:10	Mañana 12:55 Tarde 16:55
4.º Ed. Primaria	Calle Dominicas (portón negro)	Mañana 9:25 Tarde 15:00	Mañana 12:45 Tarde 16:45
5.º Ed. Primaria	Calle Dominicas (portón negro)	Mañana 9:30 Tarde 15:05	Mañana 12:50 Tarde 16:50
6.º Ed. Primaria	Calle Dominicas (portón negro)	Mañana 9:35 Tarde 15:10	Mañana 12:55 Tarde 16:55

# EDUCACIÓN Secundaria y Bach.

NIVEL	PUERTA	ENTRADA	SALIDA
-------	--------	---------	--------

Durante todo el año

1.º ESO	Calle Dominicas (portón negro)	Mañana 8:00	Tarde 13:50
2.º ESO	Calle Azorín (puerta blanca)	Mañana 8:00	Tarde 13:50
3.º ESO	Calle Azorín (puerta blanca)	Mañana 8:10	Tarde 14:00
4.º ESO	Calle Dominicas (portón negro)	Mañana 8:10	Tarde 14:00
1.º Bach	Calle Azorín (puerta blanca)	Mañana 8:10	Tarde 14:00
2.º Bach	Calle Azorín (puerta blanca)	Mañana 8:10	Tarde 14:00

SCENARIO  
1



# Organización DE LOS RECREOS

- En la salida y entrada al recreo, el alumnado será acompañado por el tutor/a.
- Las salidas y regresos del recreo serán escalonados.
- Se reforzarán los cuidados de los patios.
- Se permitirá la interacción entre grupos siempre que la misma se desarrolle al aire libre.
- No será obligatorio el uso de mascarillas en las actividades que se realicen al aire libre.
- Se limitarán en todo lo posible los juegos de contacto o aquellos que impliquen intercambios de objetos.

## SALIDA PATIO

ESO/BACH	10:50
1.º EI / 2.º EI	11:30
3.º EI	11:30
1.º, 2.º y 3.º EP	11:30
4.º, 5.º y 6.º EP	11:35

## REGRESO RECREO

ESO/BACH	11:20
1.º EI / 2.º EI	12:00
3.º EI	12:05
1.º, 2.º y 3.º EP	11:55
4.º, 5.º y 6.º EP	12:00

El alumnado de 1.º y 2.º de ESO bajará al patio según la organización establecida.

El alumnado de 3.º, 4.º y Bachillerato podrá salir del centro con autorización de sus familias.

# Organización DEL comedor

# 6

- ✓ Entrarán y saldrán del comedor de forma escalonada y manteniendo la distancia de seguridad de 1,5m.
- ✓ Por cada turno y curso se realizará protocolo de desinfección según normativa.
- ✓ Los usuarios mantendrán la distancia de seguridad dentro del comedor.
- ✓ Se mantendrá siempre su misma ubicación.
- ✓ Será obligatorio el lavado de manos antes y después de las comidas.
- ✓ Se utilizarán materiales individualizados.
- ✓ No será obligatorio el uso de mascarillas en las actividades que se realicen al aire libre.

SCENARIO

1

# Organización de actividades extraescolares y deportivas

# 7

- ✓ Se realizará la oferta de actividades extraescolares pedagógicas y deportivas durante el mes de septiembre teniendo en cuenta las instrucciones de la Administración.

Escenario

2 y 3

**Plan de  
contingencia**

**SUSPENSIÓN  
DE CLASES  
PRESENCIALES  
TOTAL O PARCIAL**



## ESCENARIO 2Y3

# SUSPENSIÓN DE CLASES PRESENCIALES

### TOTAL O PARCIALMENTE

9

En caso de que hubiera suspensión de la presencialidad, se impartirán clases *online* en todos los cursos, adaptando siempre la metodología a cada una de las edades. Las herramientas principales de trabajo serán **Microsoft Teams** y **Alexia Classroom**. Dichas aplicaciones se utilizarán desde el inicio del curso (*Alexia Classroom* a partir de 5.º EP) para que tanto las familias como el alumnado estén habituados y se formen de cara a un posible nuevo confinamiento.

Con respecto a la plataforma de comunicación, se mantendrá la aplicación **MICROSOFT TEAMS**. Esta plataforma será gratuita para todas las familias y será de obligado uso para todos: profesores, personal, alumnos y familias. Para poder habilitar el acceso gratuito a la misma desde Infantil a Bachillerato se facilitarán correos **FEFCOLL** al alumnado de nueva incorporación al centro.

En caso de que algún estudiante no tenga acceso a internet o no disponga de medios, las familias deberán ponerse inmediatamente en contacto con el centro para poder buscar una solución.



# SEGÚN LAS ETAPAS:

## EDUCACIÓN INFANTIL (2.º CICLO: 3, 4 y 5 AÑOS):

- Se enviarán tareas diariamente.
- Se establecerá una planificación y un horario diario de trabajo.
- Se realizará diariamente la asamblea de forma *online* para la organización.
- Se enviarán vídeos tutoriales y recursos interactivos a través de **Microsoft Teams**.
- Se utilizarán diferentes plataformas y herramientas de evaluación.
- El reporte de trabajos y tareas se solicitará al finalizar la semana.



## EDUCACIÓN PRIMARIA:

- Se enviarán tareas diariamente.
- Se establecerá una planificación y un horario diario de trabajo.
- Se enviarán vídeos tutoriales y recursos interactivos a través de **Microsoft Teams** y en **Alexia Classroom** a partir de 5.º de Primaria.
- Se utilizarán diferentes plataformas y herramientas de evaluación.
- El reporte de trabajos y tareas deberá ser continuo.
- A partir de 5.º de Primaria el horario será muy similar a las clases habituales de la presencialidad.



## EDUCACIÓN SECUNDARIA Y BACHILLERATO:

- El alumnado se conectará en cada periodo lectivo desde primera hora de la mañana hasta finalizar la jornada escolar siguiendo el horario habitual de clases presenciales.
- Los materiales virtuales quedarán colgados en **Alexia Classroom** (vídeos de repaso, clases grabadas, apuntes, etc.)
- El reporte de trabajos y tareas deberá ser continuo.
- Se utilizarán diferentes plataformas y herramientas de evaluación.

ESCENARIO  
23

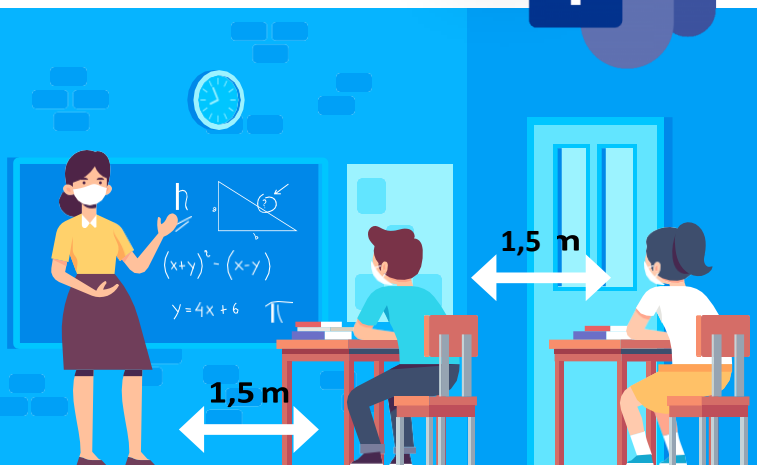



# Colegio La Anunciata

## RECOMENDACIONES

SI TIENES ALGUNO DE ESTOS SÍNTOMAS  
LLAMA AL 900 222 000

## NO ACUDAS AL COLEGIO



FIEBRE



PÉRDIDA  
DE OLFATO  
Y GUSTO



DIFICULTAD  
PARA  
RESPIRAR



TOS SECA  
DOLOR DE  
GARGANTA



SINTOMAS  
DIGESTIVOS



CONTACTO  
CON  
ALGUIEN  
CON COVID

SI NECESITAS ASISTENCIA SANITARIA

## PIDE CONSULTA

POR TELÉFONO



PIDE CITA  
A TU  
MÉDICO



EL MÉDICO  
VALORA  
TU CASO



EL MÉDICO  
DECIDE  
SI PUEDES  
VENIR  
AL COLE



SI TIENES  
COVID,  
NO VENGAS

INDICACIONES DENTRO DEL

## DENTRO DEL COLEGIO



USO DE  
MASCARILLA  
ES OBLIGA-  
TORIO



NO LLEVES  
GUANTES



LAVATE  
LAS MANOS  
CON JABON  
O USA EL  
GEL HIDRO-  
ALCOHÓLICO



1,5m  
DISTANCIA  
DE  
SEGURIDAD



SE  
EXIGE  
PUNTUALI-  
DAD



EVITA USAR  
EL  
ASCENSOR

